



Grande Oriente Paulista

GOP - COMAB - CMI

Or.: da Capital, 1º de agosto de 2025 (E.:V.:)

Prancha GM nº 270/2025

Ao

Ir.: **RENATO DE SOUZA MARQUES CRAVEIRO, M.:I.:**

Emin.: Presidente da Poderosa Assembleia Legislativa
do Grande Oriente Paulista

Eminente Ir.: Presidente:

Conforme ao quanto informado na Prancha nº 268/2025, datada de 24 de julho de 2025 (E.:V.:), e, cumprindo o que vem disposto no § 8º, do artigo 67, do Regulamento Geral do Grande Oriente Paulista, venho através desta apresentar à Poderosa Assembleia Legislativa o relatório deste Grão-Mestrado sobre os principais assuntos constantes nas metas e prioridades administrativas da Potência, para o exercício 2025, conforme Artigo 2º da Lei nº 046 de 14 de maio de 2024 da E.:V.: (Lei de Diretrizes Orçamentárias para o Exercício 2025).

Ressalto que no decorrer do presente documento, além de apresentar dados estatísticos da nossa Potência, apresentaremos, por escrito, questionamentos dos Veneráveis Mestres Deputados.

Fraternalmente,

Fernando Fernandes
Grão-Mestre

Anexos:

Relatório de metas e prioridades administrativas da Potência (Art.2º - Lei nº046 de 14/05/2024);

Relatório Estatístico;

Questionamentos recebidos dos VV.:MM.:DD.:





Grande Oriente Paulista

GOP - COMAB - CMI

Relatório de metas e prioridades administrativas da Potência (Art.2º - Lei nº046 de 14/05/2024)

I – Prestar serviços administrativos e de regulamentação de processos maçônicos satisfazendo os requisitos aplicáveis, melhorando continuamente os resultados do sistema de Gestão da Qualidade;

Visando orientar e auxiliar nossos Obreiros e Lojas da Jurisdição, mantemos e criamos Procedimentos e Formulários Administrativos, onde os referidos documentos sempre serão atualizados com a nossa legislação em vigor.

II – Continuidade no projeto de construção da nova Sede do Grande Oriente Paulista;



NOVA SEDE DO GRANDE ORIENTE PAULISTA - GOP

*Relatório de Acompanhamento dos Projetos Técnicos
Julho/25*

Este documento tem como objetivo apresentar as atividades desenvolvidas até o final do mês de julho/2025 referente a 1ª etapa (fase) do projeto de implantação da Nova Sede do Grande Oriente Paulista - GOP

Grande Secretária de Planejamento Técnico
Secr.: Mario Luiz Broglio
Secr.: Adj.: Adriano Reis Marques
31/07/2025





Grande Oriente Paulista

GOP - COMAB - CMI



31/7/2025

INTRODUÇÃO:

- ✓ Plano de Gerenciamento e Empreendimento Sede do Grande Oriente Paulista – GOP, que foi dado conhecimento a todos os Obreiros através da Prancha nº 111/2023 de 20 de agosto de 2023
- ✓ Este Plano é parte integral da Lei nº 041 de 27 de novembro de 2023, que cria e estabelece o Plano de Gerenciamento e Empreendimento – Sede do Grande Oriente Paulista – GOP, conforme regrado em seu Artigo oitavo.
- ✓ A figura abaixo mostra de forma geral o Plano de Trabalho referente a 1ª etapa (fase) do desenvolvimento dos trabalhos realizados por esta secretaria até o final do mês de abril/25.

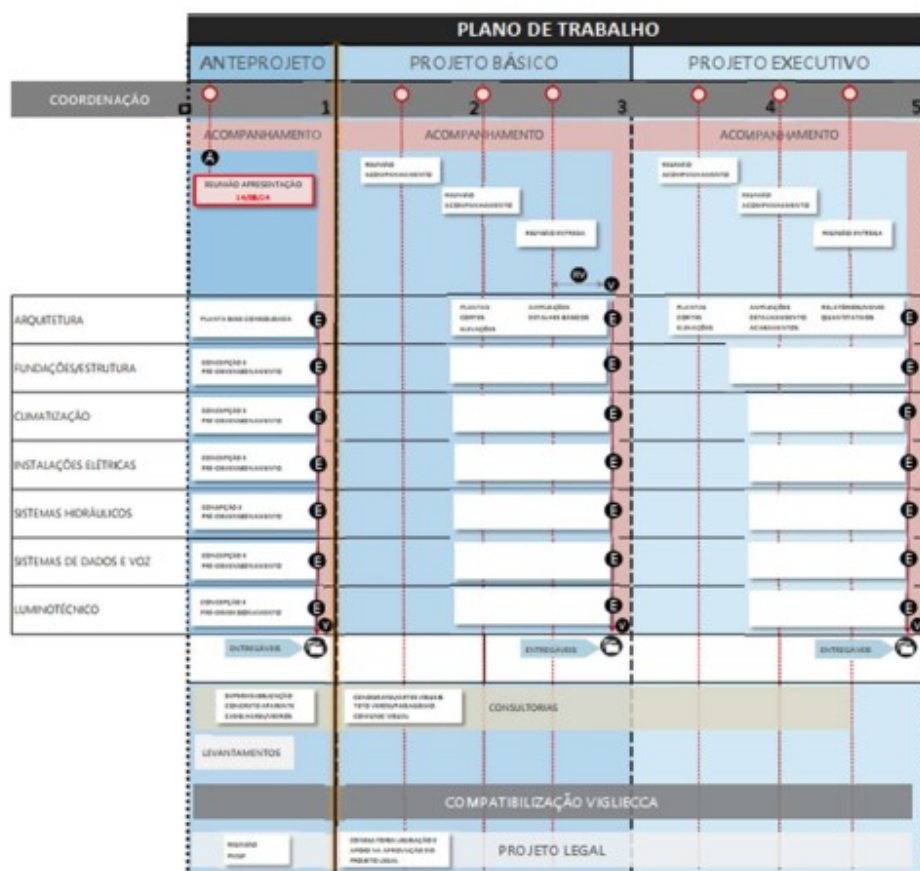



Grande Oriente Paulista

GOP - COMAB - CMI



31/7/2025

- ✓ O projeto conceitual "Arquitetura Silenciosa" contempla uma edificação predial tendo como Escopo do Empreendimento:
 - 1- Três pavimentos de piso (subsolo, térreo e pavimento superior)
 - 2- Áreas de convivência comuns
 - 3- Área de atividades e sessões maçônicas (5 templos)
 - 4- Gabinetes do Grão Mestrado
 - 5- Salas de Reunião
 - 6- Sala do Tribunal Maçônico
 - 7- Sala da Administração do GOP
 - 8- Sala de CPD / TI
 - 9- Espaço multiuso (auditório)
 - 10- PÁTIO DE CONVIVÊNCIA
 - 11- ÁTRIO
 - 12- RESTAURANTE E SALÃO DE EVENTOS
 - 13- COZINHA E ÁREA DE SERVIÇOS
 - 14- SANITÁRIOS
 - 15- DEPÓSITO
 - 16- ARQUIVO
 - 17- MUSEU E BIBLIOTECA
 - 18- GARAGEM E ESTACIONAMENTO VEICULAR
 - 19- SALA DO ALMOXARIFADO
 - 20- DEPÓSITO DE RESÍDUOS E DESCARTES.





Grande Oriente Paulista

GOP - COMAB - CMI



31/7/2025

- ✓ A edificação predial está distribuída em áreas (m²) conforme tabelas abaixo:

LOTAÇÃO SUBSOLO				
	AMBIENTE	ÁREA	ÍNDICE (p/m ²)	
1	AUDITÓRIO GRANDE	150,10	assentos fixos	160
TOTAL PESSOAS				160
LOTAÇÃO TÉRREO				
	AMBIENTE	ÁREA ÚTIL	ÍNDICE(p/m ²)	
1	ÁREA SOCIAL/ COMUM	233,57	7	33
5	MUSEU/BIBLIOTECA	74,47	7	11
7	AUDITÓRIO BALCÃO SUP	59,01	assentos fixos	94
TOTAL PESSOAS				138
LOTAÇÃO 1º ANDAR				
	AMBIENTE	ÁREA	ÍNDICE(p/m ²)	
1	ADMINISTRATIVO	152,39	7,00	22
7	AUDITÓRIO 02	57,22	assentos fixos	50
8	AUDITÓRIO 03	57,22	assentos fixos	50
9	AUDITÓRIO 04	45,22	assentos fixos	40
10	AUDITÓRIO 05	45,22	assentos fixos	40
TOTAL PESSOAS				202
TOTAL LOTAÇÃO EDIFICAÇÃO				
TOTAL PESSOAS				500

QUADRO DE ÁREAS			
COMPUTÁVEL		NÃO COMPUTÁVEL	
SUBSOLO	243,03	SUBSOLO	968,70
PAVIMENTO TÉRREO	818,51	PAVIMENTO TÉRREO	424,86
PAVIMENTO SUPERIOR	676,31	PAVIMENTO SUPERIOR	32,85
TOTAL	1.737,85	TOTAL	1.426,41
TOTAL GERAL			3.164,26





Grande Oriente Paulista

GOP - COMAB - CMI



31/7/2025

1. EVOLUÇÃO - ARQUITETURA: VIGLIECCA ASSOCIADOS

- 1.1. Estudo Preliminar: 100% executado
- 1.2. Anteprojeto: 85% executado
- 1.3. Projeto Básico:
 - Legal: Em aprovação – Prefeitura
 - Recebemos da Prefeitura o RELATÓRIO CHECK-LIST – Comunique – se em 24/07/2025



Alvará de Aprovação e Execução de Edificação Nova (Exceto HIS/ HMP)

48204-24-SP-ALV 001-1020.2025/0004430-0 Autuado em: 07/03/2025 às 11:48:01 Cód. Verificador 2a2V6f6C Protocolado em 12/11/2024 15:24:42 Status Em Trâmite
Emitido por: Cristiano Ribeiro de Mello Araújo

Protocolo – 48204-24-SP-ALV – 1020.2025/0004430-0

- Comunique-se



PREFEITURA DO MUNICÍPIO DE SÃO PAULO
Folha de Informação nº _____
do processo nº 48204-24-SP-ALV, SEI: 1020.2025/0004430-0, em 24/07/2025 (a)

Protocolado 12/11/24
Área Legal PSE: 16.898/4 e Decreto 15.798/4, 17.975/3 e 18.173/4, LPXOS 16.402/6, 18.093/4, 18.177/4 e Decreto 63.864/4; COE: 16.642/7 e Decreto 07.776/7, 08.943/9, e PEU: Circular 17.846/22
Sem processo de anexo para o local
Primeira instância
Área de referência de metrô

RELATÓRIO CHECK-LIST

Data do Protocolo: 12/11/24
Proprietário (ou possuidor): GRANDE ORIENTE PAULISTA
Responsável Técnico pelo projeto: LUCIANO QUEL
Endereço do obra: Rua Barão de Tatuí, 94
Área do terreno Real: 1794,07 m²/Escritura 1380 m²
Contribuinte(s): inscricoes: 007.005.0012-4, 007.005.0011-4, 007.005.0013-1, 007.005.0014-0
Categoria(s) do uso: 02-04
Atividade: associações comunitárias, culturais e esportivas de caráter local, com lotação superior a 100 (cento) e até 500 (quinhentas) pessoas
Zona de Uso: ZUM e PA-1

- Comunique-se
1. Contrato ou contrato social da empresa ou entidade acompanhada de ata da última assembleia de eleição da Diretoria/Lista de eleição votada em 22/07/25
 2. Segundo matrícula nos livros de edificação, apresentar certificado de conclusão de edificação, referente aos livros técnicos e averbas e detalhadas nos matrículas de CRI
 3. Apresentar DECLARAÇÃO DE ACESSIBILIDADE
 4. Apresentar DECLARAÇÃO DE AMBIENTO apresentar (identificação)
 5. Apresentar DECLARAÇÃO FLAT-out de áreas técnicas
 6. Apresentar DECLARAÇÃO DE AQUEDUTO SOLAR
 7. Apresentar DECLARAÇÃO DO BOMBEIRO CONFORME RESOLUÇÃO SMPLARET/SO Nº 113
 8. Apresentar Análise de Metrô
 9. CCM do Técnico
 10. Projeto atender a 2219SMU-4/17
 11. Colocar em planta o seguro legal.
 12. Nos Planaltos/terras Indicações de áreas e de largura (deix) (legado) (s) medidas em metros de um ponto, quando necessário, identificando também a largura das passagens públicas e o eixo do legado; conforme item 3.4.1 do parágrafo 2219SMU-4/17
 13. A atender a seção 3.4.2 do parágrafo 2219SMU-4/17
 14. A atender a seção 3.4.1 do parágrafo 2219SMU-4/17

.....

15. Indicar a Rua, nos centros
16. Indicar onde passou os centros
17. Apresentar todos os quadros contendo matrícula COE e 2219SMU-4/17 Contingir no Sistema AD o valor gradado para DO
18. Revir TP
19. Atender art. 9 da 17.846/22 – planta de arvores e vedação.
20. Revir mapa e apresentar cálculo de custo de garagem de acordo com o inciso I letra b, de art. 62 da 16.402/22





Grande Oriente Paulista

GOP - COMAB - CMI



31/7/2025

- Compatibilizado: 88% executado

1.3..1. Observações:

- Aguardando estudo inicial da estrutura para a proposta da cobertura de aço;
- Aguardando avanço e finalização do básico de climatização, elétrica e hidráulica para analisar interferências e indicar furos necessários na estrutura de concreto;
- Com a contratação da empresa de Luminotécnica e Automação foi dado andamento ao Anteprojeto e Projeto Básico para sua conclusão.
- Falta feedback do GOP referente à última proposta dos templos (Falta de definição de detalhamento conceitual);
- Compatibilização com impermeabilização em andamento;
- Definição da necessidade de contratação de consultoria em concreto para avançar neste tema e eventualmente indicar ajustes no projeto de estrutura;
- Em desenvolvimento do primeiro estudo do paisagismo e solução para telhado verde para compatibilização com paredes de concreto e impermeabilização;
- Cozinha: temos um layout básico, mas o ideal seria ter uma consultoria de cozinhas para validar o layout guiando os projetos de instalação e arquitetura da melhor maneira possível – em análise para validação desta necessidade levantada pela equipe de projetos.

1.4. Projeto Executivo compatibilizado: 35% executado

- Contratada as consultorias/projetos faltantes para fecharmos a primeira fase. Não obstante, para a continuidade do projeto arquitetônico executivo, demos início ao detalhamento em algumas frentes que não dependem tanto do fechamento da etapa anterior e compatibilização.

5





Grande Oriente Paulista

GOP - COMAB - CMI



31/7/2025

2. EVOLUÇÃO – INSTALAÇÃO ELÉTRICA: INTERPLANUS

- 2.1 Tomadas: 50% executado
- 2.2 Energia estabilizada e dados: 80% executado
- 2.3 Alimentadores: 70% executado
- 2.4 SPDA: 80% executado
- 2.5 Disciplinas sem avanço: Iluminação, Quadros, CFTV, Detecção e Alarme de Incêndio, Entrada de energia, Planilha e Memorial descritivo.
- 2.6 Ajustes pontuais necessários no projeto:
 - ✓ Climatização
 - ✓ Instalações Hidráulicas
 - ✓ SPDA
 - ✓ Energia estabilizada

Projeto Executivo: 28%

3. EVOLUÇÃO – HIDRÁULICA: INTERPLANUS

- 3.1. Água Potável: 35% executado
- 3.2. Água de Reuso: 35% executado
- 3.3. Água Pluviais: 20% executado
- 3.4. Dimensionamento de Reservatórios: 100% executado
- 3.5. Esgoto: 70% executado
- 3.6. Drenagem da Cobertura: 30% executado
- 3.7. Drenagem Lençol Freático: 15% executado
- 3.8. Incêndio e Sistema PCI: 50% executado
- 3.9. Dimensionamento de bombas e equipamentos: 15%
- 3.10. Disciplinas sem avanço: Dreno do ar-condicionado

4. EVOLUÇÃO – FUNDAÇÃO/ESTRUTURAL: VA ENG.ª

- 4.1. Fundações: Avanço: 75%
 - Locação de estacas e formas concluídas
 - Faltam armações de blocos e baldrames
- 4.2. Contenções: Avanço: 80%
 - Locação de perfis e formas concluídas
 - Faltam armações e detalhes





Grande Oriente Paulista

GOP - COMAB - CMI



31/7/2025

4.3. Estrutura: Avanço: 70%

- Formas concluídas
- Faltam armações, cobertura metálica da sala dos passos perdidos e escada caracol metálica.

4.4. Itens de outras disciplinas necessários para a conclusão do projeto:

- Projeto pré-executivo de arquitetura, elaborado após aprovação do projeto legal na prefeitura, para confirmação das formas antes da armação, a fim de que não ocorra eventual retrabalho.
- Projetos pré-executivos das instalações, com markups dos furos, interferências nas paredes de concreto e definição dos eventuais rebaixos e outros detalhes em função da impermeabilização. Estas informações evitarão eventual retrabalho nas armações.

5. EVOLUÇÃO – AR-CONDICIONADO: GLACIAR

5.1. Sistema de ar-condicionado: 95%

(falta compatibilizar a posição e dimensão do duto que atende o Templo 1 no subsolo);

5.2. Sistema de renovação de ar: 100%;

5.3. Sistema de exaustão de ar: 100%;

5.4. Cortes e detalhes: 30% previsto após a aprovação do anteprojeto;

5.5. Seleção dos equipamentos: 100%;

5.6. Tabelas quantitativas: 100%;

5.7. Memorial descritivo: 0% previsto entrega junto ao projeto executivo.

- Temos **85%** concluído do anteprojeto.

Os itens faltantes serão emitidos na fase de projeto executivo, após a definição do sistema no anteprojeto, assim evitamos retrabalho nos cortes e memória de cálculos.

6. EVOLUÇÃO – PAISAGISMO – FLÁVIA D'URSO PAISAGISMO

6.1. ESTUDO PRELIMINAR: 20%

Em desenvolvimento com previsão de entrega no início de agosto

7. EVOLUÇÃO – IMPERMEABILIZAÇÃO – PROASSP

7.1. ESTUDO PRELIMINAR: 30%

Em desenvolvimento: análise interna

8. EVOLUÇÃO – ACÚSTICA – HARMONIA

8.1. ESTUDO PRELIMINAR: 15%



Grande Oriente Paulista

GOP - COMAB - CMI



31/7/2025

Em desenvolvimento: medições preliminares previstas para 5 ou 6 de agosto, com entrega de relatório em 14/09

9. EVOLUÇÃO – CONTRATAÇÕES

9.1. Contratações realizadas em julho/25 projetos das disciplinas de:

- Luminotécnica e Automação: no decorrer das negociações foi decidido a unificação dos escopos de iluminação e automação em uma única contratação (maior integração entre as disciplinas).
- Cenografia (Templos): o GOP deve manifestar-se sobre as propostas feitas pela arquitetura.

9.2. Contratações referentes aos projetos das disciplinas de

- Disciplinas a contratar: consultoria de concreto aparente, irrigação

Obs.: Todas em análise e contratação no mês de agosto/25

10. EVOLUÇÃO – FINANCEIRA

10.1. Ano 2024

- ✓ Orçado para a 1ª fase – Plano _____ R\$ 1.669.009,00
- ✓ Empenhado com os projetos de Arquitetura e Engª _____ R\$ 761.191,00
- ✓ Realizado _____ R\$ 646.033,83

10.2. Ano 2025

- ✓ Orçado para a 1ª fase – Plano _____ R\$ 3.905.482,00
- ✓ Realizado _____ R\$ 94.023,39

Obs.: Neste orçamento contempla as contratações dos projetos complementares, custos legais (Prefeitura, Cartório, outros), Desmobilização/Mobilização da Sede atual (Operação) após a aprovação do projeto pela Prefeitura, demolição do prédio atual





Grande Oriente Paulista

GOP - COMAB - CMI

III – consolidação e provisão de conteúdo nas várias estruturas e plataformas criadas, desenvolvidas para atender às demandas ligadas a Educação, Cultura e Eventos da nossa Potência;

UNIGOP

Como já é de conhecimento de todos mantemos sempre atualizado a UNIGOP sendo uma “Universidade Corporativa” que atua através de Plataforma na Web assim denominada, distribuída em dois núcleos:

Núcleo de Educação Maçônica, disponibilizando conteúdos através de cursos EAD, Palestras, Trabalhos Maçônicas, espaço para consultas e suas respectivas respostas oficiais sobre ritualísticas, denominado Consultório Maçônico, entre outros. A plataforma também é utilizada para recebimento de inscrições nas atividades promovidas pela GSEC, tais como Prêmios Literários, Seminários de Educação Maçônica e Projeto Embaixador da Cultura.

Núcleo Clube de Serviços, com inclusão de centenas de estabelecimentos que oferecem vantagens aos membros do GOP e seus familiares, com Bolsas de Estudos, descontos em Lazer & Hospedagem, Saúde & Bem-Estar e Compras On-Line. Disponibiliza também espaço exclusivo para divulgação de produtos e serviços mantidos por Irmãos do GOP.

Além disso, na referida “Universidade Corporativa” temos os seguintes Projetos:

PROJETO “EMBAIXADOR DA CULTURA”

Objetivo: Dispor em cada Delegacia Regional de, pelo menos, 01 Representante da GSEC, para atuar de forma voluntária, junto às Lojas de suas Regiões, como facilitadores na condução das atividades promovidas pela GSEC.

Missão dos Embaixadores: Os Embaixadores têm como missão difundir a cultura maçônica nas Regiões onde suas Lojas estão vinculadas, participando ativamente da organização dos eventos e projetos promovidos pela GSEC. Atualmente o Projeto Embaixadores da Cultura do GOP conta com 116 Irmãos inscritos.

PGEL - PROGRAMA DE GESTÃO ESTRATÉGICA DE LOJA

Objetivo: O Programa de Gestão Estratégica de Loja (PGEL) visa fortalecer as Lojas do GOP, por meio de uma gestão estratégica eficaz, proporcionando um caminho claro e estruturado para impulsionar o crescimento, promover a excelência e aprimorar principalmente a educação maçônica.

Implementação: Os Embaixadores da Cultura atuam ativamente na coordenação e implantação do PGEL em suas Lojas.





Grande Oriente Paulista

GOP - COMAB - CMI

Oportuno ressaltar que o propósito da Grande Secretaria de Educação e Cultura (GSEC) é promover e coordenar a educação e a cultura dentro do Grande Oriente Paulista - GOP. Essa secretaria é responsável por desenvolver programas e projetos educacionais, culturais e de formação de líderes maçônicos, bem como por coordenar e apoiar as atividades nessa área desenvolvidas nas Lojas Jurisdicionadas ao GOP, onde realizamos e realizaremos os seguintes eventos:

ENCONTRO DE LIDERANÇAS DAS LOJAS DO GOP

Realizado no decorrer do mês de junho/2025, o Encontro de Lideranças das Lojas do GOP teve como objetivo proporcionar uma visão abrangente e prática para os dirigentes eleitos, preparando-os para uma gestão eficiente e sustentável no futuro.

Participaram os Veneráveis Mestres, 1º e 2º Vigilantes, Oradores e Secretários eleitos para a Gestão 2024/2025, bem como os Grandes Secretários de Interiores e os Delegados Regionais.

Os Encontros foram realizados em Campinas, Presidente Prudente, Ribeirão Preto, São José do Rio Preto, São Paulo e Taubaté, com a participação de aproximadamente 1.000 Obreiros do GOP, conforme quadro de apuração abaixo:

ENCONTRO DE LIDERANÇAS - INSCRIÇÕES X PRESENCAS (*)						
REGIÃO	INSCRITOS	PRESENTES			FALTARAM	%
		INSCRITOS	NÃO INSCRITOS	TOTAL		
PRES. PRUDENTE	127	97	14	111	30	23,62
RIB. PRETO	218	176	11	187	42	19,27
CAMPINAS	242	179	31	210	63	26,03
TAUBATÉ	59	44	4	48	15	25,42
SÃO PAULO	416	251	22	273	165	39,66
SJ RIO PRETO	170	136	3	139	34	20,00
TOTAL	1232	883	85	968	349	28,33

(*) Dados apurados com base nas Listas de Presenças enviadas pelos GGSS das Regiões

IV – Manutenção do certificado ISO 9001:2015;

Foi realizada no mês de julho uma Auditoria Interna e no mês de agosto deste ano será realizada uma auditoria externa visando manutenção da nossa Certificação da Qualidade ISO 9001:2015.





Grande Oriente Paulista

GOP - COMAB - CMI

Assim que concluso todo o processo acima realizaremos a devida prestação de contas para todos os Obreiros da Jurisdição.

V – Edição da revista virtual no site da Potência tratando-se de um periódico de variedades de conteúdo tanto maçônico como profano;

Através da Prancha n^o 232, datada de 14 de março de 2025 da E.:V.:., foi requerido junto à casa de Leis a retirada do Projeto de Lei no tocante a criação de Entidade Complementar denominada inicialmente “Revista GOP”, enviado para apreciação desta Casa de leis através da Prancha n^o 097, datada de 17 de julho de 2023 da E.:V.:., pois o Poder Executivo tomará novas medidas ao caso em tela.

VI – apoio as Entidades Paramaçônicas reconhecidas pela Potência;

Realizamos nosso apoio as Entidades Paramaçônicas com divulgação de eventos em nossos meios de comunicação e trabalho da Grande Secretaria responsável pela pasta.

VII – Encontros e cursos de capacitação para novos Delegados do Grão-Mestrado;

Para o decorrer do segundo semestre deste ano, estamos estudando realizar um evento, buscando auxiliar e capacitar nossos Delegados Regionais.

VIII – Encontros e Cursos de Veneráveis Mestres, Secretários e Oradores eleitos nas administrações das Lojas jurisdicionadas;

Conforme já apresentado acima, realizamos no mês de junho/2025, o Encontro de Lideranças das Lojas do GOP teve como objetivo proporcionar uma visão abrangente e prática para os dirigentes eleitos, preparando-os para uma gestão eficiente e sustentável no futuro, ressaltando que o curso atendeu os Veneráveis Mestres, 1^o e 2^o Vigilantes, Oradores e Secretários eleitos para a Gestão 2025/2026, bem como os Grandes Secretários de Interiores e os Delegados Regionais, com a participação de aproximadamente 1.000 Obreiros do GOP.

IX – Expansão dos Tratados de Amizade e Mútuo Reconhecimento;

Desde apresentação do último relatório, tivemos 10 (dez) novas relações estabelecidas, entre reconhecimentos concedidos (Potências que pediram nosso reconhecimento), reconhecimentos recebidos (de Potências que pedimos) e tratados estabelecidos. Ainda que sejam procedimentos distintos, todos culminam em amizade e reconhecimento entre ambas. Estamos em contato com diversas grandes lojas pelo mundo para novos reconhecimentos, com quase a totalidade das afiliadas à CMI em amizade estabelecida.





Grande Oriente Paulista

GOP - COMAB - CMI

Lembramos que até o início do nosso primeiro mandato tínhamos amizade com 68 Potências e ao final dele concretizamos o número de 131 Tratados firmados. Hoje temos reconhecimento estabelecido com 168 Potências Regulares ao redor do mundo, cujas Potências encontram para consulta em nosso Portal.

Atendemos todos os nossos irmãos do Grande Oriente Paulista que contataram a Grande Secretaria de Relações Exteriores e estiveram em outros estados da federação e países pelo mundo, orientando-os, expedindo documentação e fazendo contatos prévios.

A Grande Secretaria de Relações Exteriores do Grande Oriente Paulista, historicamente, mantém a postura de auxílio às demais potências participantes da Confederação Maçônica do Brasil, contribuindo para o reconhecimento internacional de várias delas, inclusive neste biênio destacando-se a Grande Loja Nacional da Grécia, entre outras. Porém, tivemos lamentáveis desrespeitos de acordos por potências que outrora nos solicitaram apoio.

Algo de que nossa Grande Secretaria se ocupa incessantemente é a manutenção daquilo que é previsto em nossos Tratados, estando constantemente assessorando Veneráveis Mestres, Delegados e Grandes Secretários de Relações Exteriores quanto a ocorrências que possam acontecer em relação a visitas de ou a Potências irregulares.

O ponto marcante foi o reconhecimento da **Grande Loja Unida da Inglaterra**, a quem enviamos juntamente com nossa solicitação de reconhecimento um dossiê de 945 páginas, onde tivemos presente no mês de junho sendo recebidos como Potência Maçônica Regular, concretizando a nossa amizade.

Isso demonstra a importância de estarmos sempre presentes em encontros internacionais quando somos convidados, elevando cada vez mais o nome do nosso Grande Oriente Paulista.

XI – fortalecimento da Potência perante a COMAB;

XII – fortalecimento da Potência perante a CMI;

Foram mantidas diretrizes comuns para relacionamento Inter potencial. O modelo de guia de visitação do Grande Oriente Paulista foi cedido para todas as demais Potências acompanharem, sendo utilizado por Potências constantes em ambas as Confederações.

No tocante a COMAB, como resultado de pedido assinados pelo Grande Oriente Paulista e pelo Grande Oriente do Rio Grande do Sul, foi mantida uma considerável redução dos valores pagos como “taxa confederativa”, conforme conhecimento desta casa de Leis através de nossos Balancetes mensais, assim passamos a contribuir de forma mais justa e com equidade.





Grande Oriente Paulista

GOP - COMAB - CMI

XIII – Criação de projetos para promoção da saúde;

Matéria em estudos de viabilidade de criação de Lei autorizativa.

Demais considerações:

Lei Geral de Proteção de Dados

Por força da Lei Federal nº 13.709 de 14 de agosto de 2018, dispondo sobre o tratamento de dados pessoais, inclusive nos meios digitais, por pessoa natural ou por pessoa jurídica de direito público ou privado, o Grande Oriente Paulista, através de sua Grande Secretaria de Administração, Patrimônio e Tecnologia da Informação, mantém sempre de perto a devida avaliação dos mecanismos de tratamento e proteção de dados existentes dos nossos Obreiros Ativos.

Controle de inadimplência

Embora todas as dificuldades econômicas que estamos enfrentando em nosso país, nossas Lojas e Obreiros estão honrando com seus compromissos financeiros ao Grande Oriente Paulista, **e estamos, hoje, com a menor inadimplência em toda nossa história**, conforme valores ofertados em notas explicativas que acompanham os balancetes mensais que são encaminhados à Poderosa Assembleia Legislativa.

IPTU Progressivo no tempo

Conforme já é de conhecimento desta Casa de Leis, em informativos por Pranchas e relatórios, ajuizamos processo visando Anulação de Débito Fiscal, cujo processo é o de nº **1051681-27.2023.8.26.0053**, patrocinado por advogado contratado especialista na área tributária.

O processo ainda não teve sua decisão final e assim que conclusos, manteremos todos informados.

Macrorregiões Maçônicas

As Macrorregiões Maçônicas do Grande Oriente Paulista apoiam as Delegacias Regionais sendo um facilitador da atuação do Delegado Regional e uma ponte entre o Grão-Mestrado e seus Delegado. Além disso, realizam reuniões conjuntas com as Delegacias procurando realizar ações e estimulando o crescimento e enriquecimento de nossas Lojas.





Grande Oriente Paulista

GOP - COMAB - CMI



TRABALHO EM EQUIPE

TODOS TRABALHANDO PARA O BEM COMUM DE LOJAS E IRMÃOS

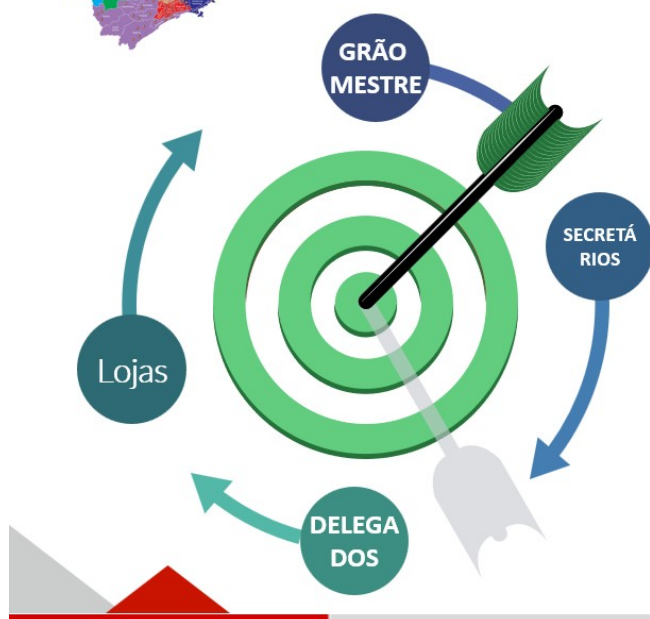

GRÃO MESTRADO

Formula o Plano de trabalho e as ações que pretende desenvolver durante o mandato

SECRETÁRIOS

Planejam a execução das propostas do plano de trabalho e viabilizam o cumprimento das ações

DELEGADOS

Auxiliam as Lojas nos trabalhos ritualísticos e participam do cumprimento das ações do plano de trabalho junto com os Secretários

LOJAS MAÇÔNICAS

Objetivo final das ações do Grão Mestrado

Supremo Grande Capítulo do Sagrado Arco Real do Grande Oriente Paulista

O Grande Oriente Paulista, após outorgada a nossa Carta Patente Constitutiva, incorporou o Sagrado Grande Capítulo do Sagrado Arco Real do Grande Oriente Paulista (S.G.C.A.R.G.O.P.) através do Decreto nº 210 de 22 de outubro de 2021 e a nossa Poderosa Assembleia Legislativa aprovou e nós sancionamos através da Lei nº 043 de 11 de março de 2024 o mesmo como Entidade Complementar da nossa amada Potência. No momento, temos 06 (seis) Capítulos Regulares do Sagrado Arco Real fundadores que formam a base do nosso S.G.C.A.R.G.O.P., sendo eles: Capítulo Bacellar nº 01 (Presidente Prudente), Capítulo Evolução nº 02 (São Paulo), Capítulo Aliança nº 03 (Americana), Capítulo Estudantes nº 04 (São Paulo), Capítulo Ricardo Fregonezi nº 05 (Santo André) e Capítulo Cosmos nº 06 (São José do Rio Preto).

Resumindo, poderemos considerar que o Sagrado Arco Real é vinculado aos Ritos Ingleses, mas também está aberto aos Mestres Maçons de todos os Ritos praticados no Grande Oriente Paulista e Irmãos de outras Potências Regulares com Tratado de Reconhecimento firmado com nossa Potência.





Grande Oriente Paulista

GOP - COMAB - CMI

Fundado No GOP o Preceptório de Cavaleiros Templários Do Grande Priorado Do Brasil

No último dia 18 de julho de 2025, na sede do Grande Oriente Paulista, tivemos a fundação e instalação do PRECEPTÓRIO DE CAVALEIROS TEMPLÁRIOS no oriente da Capital, sob o título distintivo de SÃO PAULO DE PIRATININGA 18, passando este PRECEPTÓRIO DE CAVALEIROS TEMPLÁRIOS e seus Eminentes Cavaleiros a integrar os quadros do Grande Priorado do Brasil. Através da resolução n.º 704 foi instalado como Preceptor o Eminente Irmão Cavaleiro FERNANDO FERNANDES, Sereníssimo Grão-Mestre do Grande Oriente Paulista.

Este PRECEPTÓRIO SÃO PAULO DE PIRATINGA 18 fica sendo o Principal em relação às demais Potências Regulares filiadas à COMAB-CONFEDERAÇÃO MAÇÔNICA DO BRASIL, sendo que o Sereníssimo Grão Mestre FERNANDO FERNANDES foi nomeado MUI EMINENTE GRANDE INSPETOR DE HONRA DO GRANDE PRIORADO DO BRASIL, e será responsável pelo relacionamento com os Grandes Orientes ligados à Confederação Maçônica do Brasil-COMAB, que possuem tratado de amizade e mútuo reconhecimento vigente com o Grande Oriente do Brasil.

Relatórios Estatísticos:

Na presente data (1º de agosto de 2025), computamos em nosso Portal um total de **9.664** Obreiros Ativos nas Lojas da Jurisdição, onde distribuindo em **347** Lojas Regulares, teremos os seguintes dados:

Rito da Organização	Quantidade de Organizações	Porcentagem de Organizações	Quantidade de Maçons
Rito Escocês Antigo e Aceito	284	81,38 %	8545
Rito Brasileiro	6	1,72 %	97
Rito Adonhiramita	7	2,01 %	87
Rito Moderno	14	4,01 %	425
Rito Schröder	1	0,29 %	24
Ritual de Emulação	12	3,44 %	195
Rito de York	23	6,59 %	291

Cabe informar que temos 02 Lojas em funcionamento provisório e mais 03 Triângulos Maçônicos em atividade.





Grande Oriente Paulista

GOP - COMAB - CMI

Quantitativo de Maçons ativos por ano

Ano	Número de Maçons ativos
2015	7996
2016	7979
2017	8138
2018	8340
2019	8599
2020	8463
2021	8472
2022	8727
2023	9017
2024	9418
2025	9664

Dados apurados (julho/25) dos nossos indicadores do Sistema da Gestão da Qualidade:

Fala Amizade	2025											
	janeiro	fevereiro	março	abril	maio	junho	julho	agosto	setembro	outubro	novembro	dezembro
	0	40	48	75	72	93	26	0	0	0	0	0



ANÁLISE INDICADOR DE INGRESSO DE ASSOCIADOS

O Indicador de Ingresso de Associados é baseado no acompanhamento estatístico onde obtemos a média de 715 ingressos/ano.

Nossa meta mensal de Ingresso é de 65 Associados.

(Observação 01: no mês de janeiro nosso valor sempre será zero, pois estaremos em período de férias maçônicas o que impede ingresso de novos Obreiros)

(Observação 02: no mês de julho nossos valores terão a tendência de serem menores, pois ocorrem Posse de novas direções administrativas nas Lojas.





Grande Oriente Paulista

GOP - COMAB - CMI

2025											
janeiro	fevereiro	março	abril	maio	junho	julho	agosto	setembro	outubro	novembro	dez
0	68	27	35	41	24	29	0	0	0	0	0



ANÁLISE INDICADOR DE SAÍDA DE ASSOCIADOS

O Indicador de saída de Associados é baseado no acompanhamento estatístico onde obtemos a média de 880 saídas/ano.

A média mensal de desligamentos é de 80 Associados/mês, onde desejamos baixar este valor em 15%.

Assim nossa meta mensal de Saída de Associados será igual ou abaixo de de 68 Associados.

(Observação: no mês de janeiro nosso valor sempre será zerado, pois estaremos em período de férias maçônicas)
(Não computamos saída por falecimento)

2025												
	janeiro	fevereiro	março	abril	maio	junho	julho	agosto	setembro	outubro	novembro	dezembro
AUTUADOS	0	10	15	27	27	34	28	0	0	0	0	0
CONCLUSOS	0	10	10	24	24	34	28	0	0	0	0	0
%	0%	100%	67%	89%	89%	100%	100%	#DIV/0!	#DIV/0!	#DIV/0!	#DIV/0!	#DIV/0!

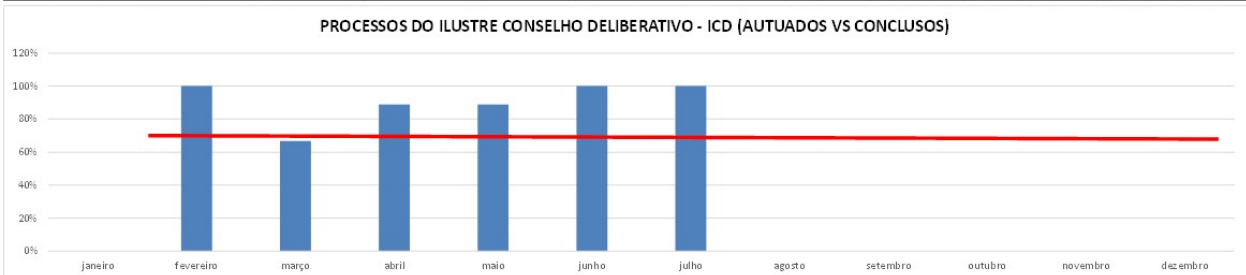

ANÁLISE INDICADOR DE CONTROLE DE PROCESSOS DO ICD (AUTUADOS VS CONCLUSOS)

O Indicador de controle de processos em trâmite no ICD é baseado no acompanhamento estatístico entre processos autuados e processos concluídos nossa média é de 24 Processos Autuados vs 15 Processos concluídos em cada mês (62,5%)

Nossa meta mensal é de atingir a **média de 70% da conclusão** dos Processos Autuados em cada mês.

OBSERVAÇÕES:

No mês de janeiro nosso valor sempre será zerado, pois estaremos em período de férias maçônicas o que impede trâmite de processos





Grande Oriente Paulista

GOP - COMAB - CMI

Faturamento	2025											
	janeiro	fevereiro	março	abril	maio	junho	julho	agosto	setembro	outubro	novembro	dezembro
RS	-	RS 99.568,00	RS 91.755,00	RS 126.828,00	RS 102.225,00	RS 103.850,75	RS -	RS -	RS -	RS -	RS -	RS -

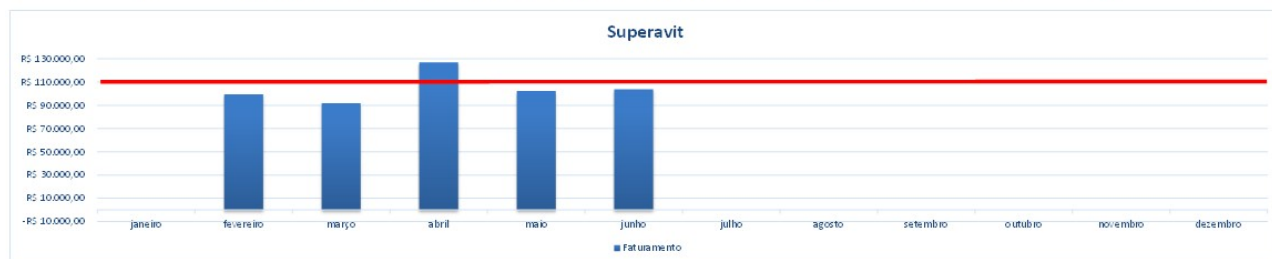

ANÁLISE INDICADOR DE SUPERAVIT

O Indicador de Superavit é baseado no acompanhamento no GRUPO 03 do Quadro Orçamentário do exercício 2025 no tocante as Receitas de Placet's e Serviços Maçônicos onde orçou as receitas deste Grupo no ano em R\$ 1.012.894,00, assim temos a média de mensal de receita orçada em R\$ 92.081,27 (fevereiro a dezembro).

Considerando a melhoria continua no atendimento aos nossos Obeiros e Lojas, bem como números atingidos em Indicadores anteriores, nossa meta mensal é de superar 20% do valor estimado.

Assim nossa meta mensal de superavit deste Grupo de receitas será de R\$ 110.497,52

(Observação: no mês de janeiro não teremos receitas pois estaremos em período de recesso devido as férias maçônicas)

- Atualização de valores de julho estará pendente após fechamento contábil.

Questionamentos recebidos dos VV.:MM.:DD.:

O VMD EMERSON PAULO SOARES, CIM 23715, enviou a seguinte pergunta ao SGM:

Em 18 de Novembro de 2024, foi redigida uma prancha circular nº 023/2021-2025 de leitura obrigatória pelo Supremo Conselho dos Graus Escoceses 4 a 33 Para o Brasil, onde consta um Tratado junto ao GOP, mencionando que "Toda e qualquer discordância desta Cláusula do Tratado vem configurar irregularidade do Irmão, caso venha seguir sua carreira nos Altos Graus em outra Potência que não seja a que conste em tal documento."

Com relação a este Tratado, muitos irmãos me questionaram sobre a veracidade dessa irregularidade e de que forma proceder para que o irmão não seja considerado irregular. O Grão-Mestre tem alguma orientação aos Irmãos? Obrigado!

Os Tratados de Amizade firmados entre Potências Maçônicas visam preservar a harmonia, o reconhecimento mútuo e o respeito às soberanias, sendo considerados instrumentos jurídicos e simbólicos de elevado valor e o seu descumprimento por parte de um obreiro, ainda que individualmente, pode colocar em risco a imagem e a regularidade da potência à qual está vinculado, sendo, portanto, inadmissível dentro da ética maçônica.

Vejamos a cláusula citada pelo Soberano Grande Comendador em sua Prancha Circular nº 023/2021-2025:





Grande Oriente Paulista

GOP - COMAB - CMI

“Cláusula Primeira – O Grande Oriente Paulista, Potência Maçônica Regular e Reconhecida, reconhece e proclama, em sua jurisdição, o Supremo Conselho dos Graus Escoceses 4 a 33 Para o Brasil, como ÚNICA Potência Filosófica do Rito Escocês Antigo e Aceito, legítima e regular para administrar os graus 4 a 33, fundar Oficinas e Corpos Filosóficos, conferir os graus de sua competência, e exercer suas funções segundo a doutrina própria do rito.”

A irregularidade de um maçom que não cumpre um Tratado de Amizade entre Potências Maçônicas é uma infração grave que pode comprometer tanto sua posição individual quanto a relação institucional entre as Potências envolvidas.

Nossas Leis disciplina a matéria, com perda dos direitos maçônicos, conforme o Inciso I do Artigo 14 do nosso Regulamento Geral, recém reformado através da Lei nº057 de 10 de abril de 2025 da E.·.V.·.), que diz:

“I - Prestar obediência a outra Potência Maçônica em território nacional ou internacional, ressalvada a hipótese de autorização especial a ser emitida pelo Sereníssimo Grão-Mestre, limitada às Potências estrangeiras com as quais o Grande Oriente Paulista possua Tratado de Amizade ou Mútuo Reconhecimento estabelecido, bem como também prevejam a dupla filiação, em consonância com princípio da reciprocidade, devendo cumprir as obrigações legais em ambas as Potências.”

O VMD LUIZ DUARTE MOREIRA FILHO, CIM 24484, enviou a seguinte pergunta ao SGM:

Sereníssimo Grão Mestre, poderia por favor informar em que fase atual se encontra a construção da nossa nova sede? Desde já agradeço!

Em nosso Relatório de metas e prioridades administrativas da Potência, no Item II acima descrito, consta toda informação atualizada, conforme relatório da Grande Secretaria Técnica de Planejamento da Nova Sede do GOP.

Oportuno lembrar, em todas as fases do Projeto, visando total transparência em sua execução, o Grão-Mestrado e a Grande Secretaria Técnica de Planejamento da Nova Sede do GOP, prestarão contas sobre o projeto de construção da nova sede através de demonstrativos financeiros que acompanharão as Notas Explicativas dos balancetes mensais, bem como em meios de comunicação que vierem a ser implantados, e também em campo próprio no site do Grande Oriente Paulista, através do link: <https://www.gopsp.org.br/site/-1JmGuYKduSk-3/tpc.aspx>, fornecendo informações, divulgando o andamento, inclusive com relação aos valores gastos, demonstrando transparência na execução do projeto, tudo conforme regrado no Artigo 7º da Lei nº 041 de 27 de novembro de 2023, que criou e estabeleceu o Plano de Gerenciamento e Empreendimento Sede do Grande Oriente Paulista.



Grande Oriente Paulista

GOP - COMAB - CMI

O VMD EDILSON RICCI ROEFERO, CIM 9642, enviou a seguinte pergunta ao SGM:

Sereníssimo Grão Mestre, de acordo com o Procedimento do Sistema de Qualidade (PRO013) do Grande Oriente Paulista, quando trata da estrutura social estadual, consta na alínea “m” a seguinte diretriz: “Estabelecer critérios para a dissolução, observado os artigos 54 e 61 do Código Civil.”

Entretanto, verifica-se que o modelo de estatuto disponibilizado pelo próprio GOP não define expressamente tais critérios, limitando-se a remeter, de forma genérica, ao disposto no artigo 61 do Código Civil. Esse artigo trata da destinação do patrimônio remanescente de uma associação em caso de dissolução, determinando que este deve ser destinado:

1. A uma entidade sem fins econômicos previamente indicada no estatuto; ou 2. Na ausência dessa indicação, por deliberação dos associados, a uma instituição municipal, estadual ou federal, sem fins lucrativos, com finalidade idêntica ou semelhante à da associação extinta.

Portanto, conforme também previa o estatuto anterior, que direcionava o patrimônio ao próprio GOP, não seria recomendável e juridicamente mais seguro que cada Loja indicasse expressamente, em seu estatuto, uma entidade sem fins lucrativos, com a qual já possua vínculos ou à qual tradicionalmente presta apoio, como beneficiária do patrimônio remanescente em caso de dissolução? Tal medida não apenas atenderia ao disposto no artigo 61 do Código Civil, como também reforçaria a transparência e o alinhamento com os princípios de responsabilidade social que orientam a caminhada maçônica.

Sugerimos na elaboração de uma “cláusula padrão” para destinação do patrimônio, a ser aprovada pelas Lojas em assembleia geral, respeitando o artigo 54 e 61 do Código Civil, pois ambos os artigos são normas cogentes, de ordem pública, cuja observância é obrigatória. Além disso, entendemos que a Potência exerce autoridade ritualística e disciplinar, mas não pode suprimir a autonomia jurídica e estatutária da Loja, sob pena de violação do princípio da legalidade e autonomia associativa.

As Lojas Maçônicas são constituídas como associações civis, razão pela qual devem cumprir a legislação brasileira e o Código Civil Brasileiro dispõe em seu artigo 54 quais os requisitos obrigatórios para o estatuto social de uma associação civil.

Igualmente, o artigo 61 determina qual a destinação adequada para o patrimônio de uma associação civil. Ou seja, cabe à associação, por meio de previsão estatutária e de manifesta vontade de seus membros, deliberar qual será a instituição sem fins lucrativos que receberá o seu patrimônio, no caso de dissolução. No silêncio, caberá ao Poder Judiciário determinar qual a destinação.

